

**CALENDARIO VENATORIO
STAGIONE 2022/2023**

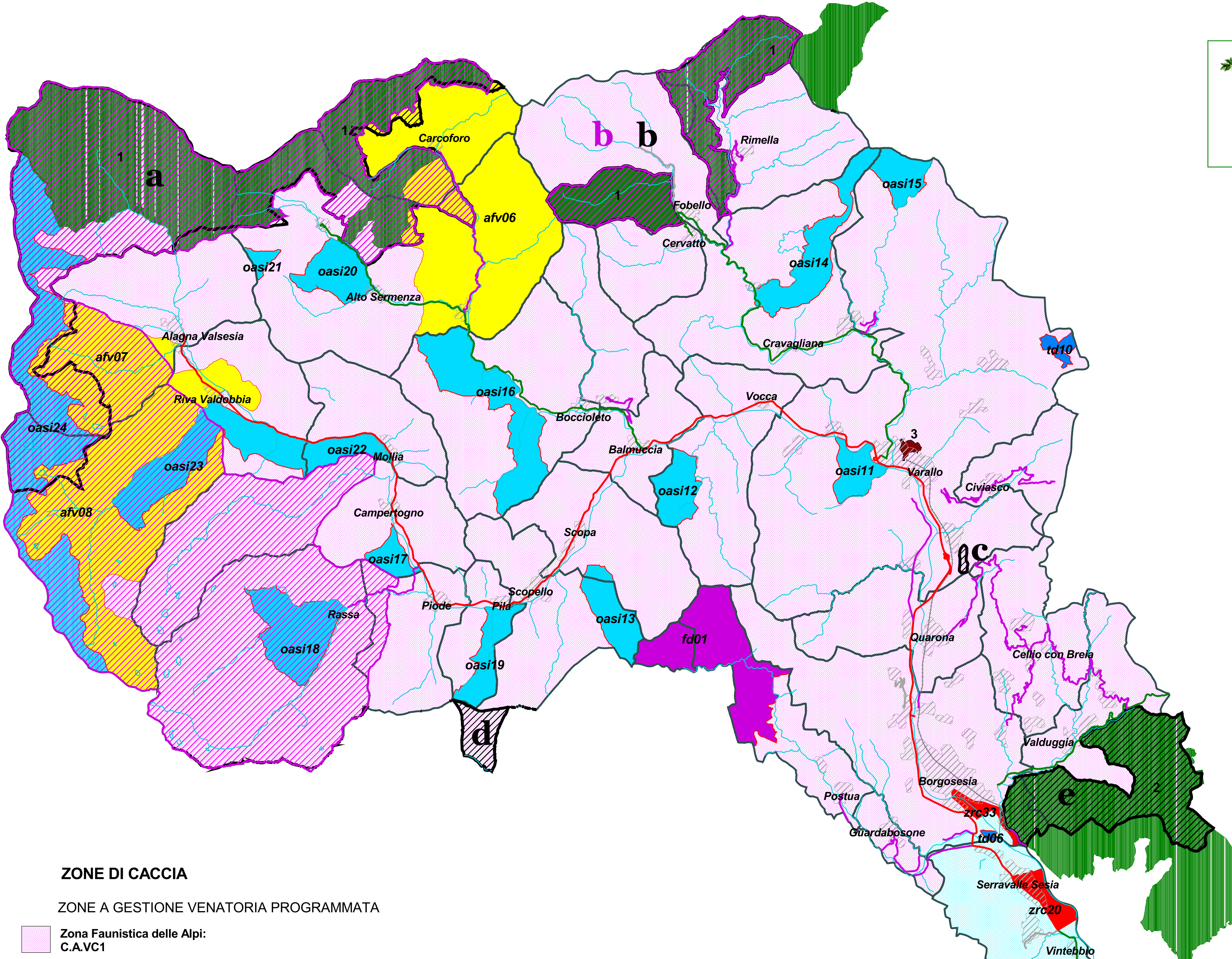

OASI DI PROTEZIONE DELLA FAUNA

Code	Name	Superficie (ha)
oasi01	Laghi di Casalrosso	481,87
oasi02	Palazzo Verellese	94,60 (totalmente ricompresa nel P.N. Confluenza Dora Baltea)
oasi03	Desana	289,90
oasi04	Molino Bona di Sopra	23,07
oasi05	Vercelli-Cervetto	55,54
oasi06	Vercelli Sud	384,06
oasi07	Moncrivello	125,89
oasi08	Naviglio d'Ivrea	676,38
oasi10	Tronzano V.se-Foglietta	472,01
oasi11	Varallo Sesia	223,96
oasi12	Vocca	295,71
oasi13	Scopa	343,80
oasi14	Cravagliana	550,01
oasi15	Sabbia	235,50
oasi16	Bocciolo	883,06
oasi17	Campertogno	144,47
oasi18	Rassa	624,96
oasi19	Pila	253,73
oasi20	Rima S. Giuseppe 1	353,75
oasi21	Rima S. Giuseppe 2	58,29
oasi22	Mollia	220,77
oasi23	Riva Valdobbia	856,22
oasi24	Alta Quota Valsesia	2065,43
oasi25	C.na Oschiena	201,49
oasi26	Centrale EP-Livorno Ferraris	38,19

ZONE DI RIPOPOLAMENTO E CATTURA

Code	Name	Superficie (ha)
zrc01	Cigliano-Livorno Ferraris	452,97 (gestione A.T.C.VC2)
zrc02	Pezzana-Caresana-Stroppiana	1040,45 (gestione Sez.Com.II FIdC Pezzana Caresana Stroppiana e Prarolo)
zrc03	Langosca	163,50 (gestione Sez.Com.III FIdC Quinto V.se)
zrc04	Castelmerlino	672,71 (gestione Sez.Prov.III Enalcaccia C.P.T.)
zrc05	Costanzana-Rive-Perlegno	744,98 (gestione Sez.Com.III FIdC Costanzana Rive Perlegno)
zrc06	Madrina delle Vigne	497,83 (totalmente ricompresa nel P.N. Trino e San Genuario)
zrc07	Prati Nuovi-S. Antonino	605,72 (gestione Sez.Com.III Enal CPT Saluggia e Crescentino)
zrc08	Salomino	1533,99 (gestione Sez.Com.III FIdC, Enal CPT e Liberacaccia di Tronzano)
zrc09	Boarone	416,88 (gestione A.T.C.VC1)
zrc10	Ronsecco-Rio Gardina	241,58
zrc11	Asigliano	190,38
zrc12	Delle Grange	1082,04 (gestione Sez. Prov.III Soc. Italiana Pro Segugio)
zrc13	C.na Spinola	388,29
zrc14	Lamporo	214,53
zrc15	Saluggia-Scrin	278,28 (gestione Sez.Com.III Enal C.P.T. Crescentino e Saluggia)
zrc16	Casanova Elvo-Formione	371,54 (gestione Sez.Com.III FIdC Vercelli e Casanova Elvo)
zrc17	Motta dei Conti	365,32
zrc18	Armandina	77,84 (in provincia di Pavia assegnata a provincia di Vercelli)
zrc19	Serravalle Sesia	160,43
zrc20	Trino-Robella	260,38
zrc21	Gattinara-Lozolo	282,22 (gestione Sez. Com.III FIdC Gattinara e Lozolo)
zrc22	Buronzo-C.na Buronzo	90,71
zrc23	Lozolo-Morondo	576,89
zrc24	Crescentino-Torba	107,11 (gestione Sez. Com.III FIdC Lozolo)
zrc25	Greggio	60,46
zrc26	Quinto Verellese	107,11
zrc27	Olcenengo	56,99
zrc28	Villata	101,35
zrc29	Santhia	212,36
zrc30	Borgosesia	81,60
zrc31	Tricerro	160,26 (gestione Sez. Com.III FIdC Tricerro)
zrc32	Fontanetto Po	92,21
zrc33	Caresanablot	151,35

FORESTE DEMANIALI

fd01	Postua-Guardabosone	ha. 1022,10
------	---------------------	-------------

FONDI CHIUSI

fc01	Balocco	ha. 568,96
fc02	S. Genuario	ha. 6,38
fc03	C.na Sagrinosca	ha. 17,39

ZONE FISSE PER ALLENAMENTO, ADDESTRAMENTO E GARE PER CANI DA FERMA DI TIPO "A"

ta01	Pozzi Neri-Cava Buffa	ha. 23,67
ta02	Livorno Ferraris-C.na Ballina	ha. 77,35 (gestione Sez.Com.III A.N.L.C. Livorno Ferraris e Cigliano)

ZONE FISSE PER ALLENAMENTO, ADDESTRAMENTO E GARE PER CANI DA SEGUITA DI TIPO "B"

tb01	Prarolo-Cascina Colombina	ha. 295,17 (gestione Sez.Prov.III Soc. Italiana Pro Segugio)
tb02	Prarolo-Cascina Trebbie	ha. 299,04 (gestione Sez.Prov.III Soc. Italiana Pro Segugio)
tb03	Pezzana-Cascina Polese	ha. 284,13 (gestione Sez.Prov.III Soc. Italiana Pro Segugio)

ZONE FISSE PER ALLENAMENTO, ADDESTRAMENTO E PROVE PER CANI DA FERMA DI TIPO "C"

tc01	Trino Sud-Canale Magrelli	ha. 137,76 (parzialmente ricompresa nel P.N. Confluenza Dora Baltea)
------	---------------------------	--

ZONE TEMPORANEE PER ALLENAMENTO, ADDESTRAMENTO E PROVE PER TUTTI I CANI DA CACCIA DI TIPO "D"

td01	Vettignè 1 (Canale Cavour-Torrente Elvo)	ha. 45,64 (gestione Sez. Com.III FIdC Santhia e Carisio)
td02	Vettignè 2 (Canale Cavour-Torrente Elvo)	ha. 73,55 (" " " " " " " ")
td03	Vettignè 3 (Canale Cavour-Torrente Elvo)	ha. 99,95 (" " " " " " " ")
td04	Cascina Bordonina (Cervo-Sesia)	ha. 88,92 (gestione Sez. Prov.III FIdC di Vercelli)
td05	Campo di Marie	ha. 68,29
td06	Vespino	ha. 14,14 (gestione Sez. Com.III FIdC Borgosesia)
td07	Motta dei Conti	ha. 114,16 (gestione Sez. Com.III FIdC Pro Segugio)
td08	Greggio-Lotti	ha. 25,80 (gestione Sez. Com.III FIdC di Greggio)
td09	Prarolo-Cascina Lupo	ha. 384,15 (gestione Sez. Prov.III Soc. Italiana Pro Segugio)
td10	Alpe Sacchi	ha. 70,00

ZONE DI CACCIA

ZONE A GESTIONE VENATORIA PROGRAMMATA

Zona Faunistica delle Alpi: C.A.V.C1
Comprendente: Albano Verellese, Alice Castello, Arborio, Balocco, Borgo d'Alte, Borgovercelli, Buronzo, Caresanablot, Carisio, Casanova Elvo, Collobiano, Formighiana, Gattinara, Ghislarengo, Greggio, Lenta, Lozolo, Olcenengo, Oldenico, Quinto Verellese, Roasio, Rovasenda, S. Germano Verellese, S. Giacomo Verellese, Santhia, Serravalle Sesia, Vercelli, Villarboit, Villata e parte dei territori comunali di Borgosesia e Guardabosone.

Zona Faunistica di pianura: A.T.C.VC1
Ambito Territoriale di Caccia "Pianura Verellese Nord" - Via Vercelli 44 - 13030 Caresanablot (VC) - Tel. 0161/58181
Comprendente: Albano Verellese, Alice Castello, Arborio, Balocco, Borgo d'Alte, Borgovercelli, Buronzo, Caresanablot, Carisio, Casanova Elvo, Collobiano, Formighiana, Gattinara, Ghislarengo, Greggio, Lenta, Lozolo, Olcenengo, Oldenico, Quinto Verellese, Roasio, Rovasenda, S. Germano Verellese, S. Giacomo Verellese, Santhia, Serravalle Sesia, Vercelli, Villarboit, Villata e parte dei territori comunali di Borgosesia e Guardabosone.

Zona Faunistica di pianura: A.T.C.VC2
Ambito Territoriale di Caccia "Pianura Verellese Sud" - Via Vercelli 44 - 13030 Caresanablot (VC) - Tel. 0161/58592
Comprendente: Asigliano, Bianze', Caresana, Cigliano, Costanzana, Crescentino, Crova, Desana, Fontanetto Po, Lamporo, Lignana, Livorno Ferraris, Moncrivello, Motta dei Conti, Palazzo Verellese, Perlegno, Pezzana, Prarolo, Rive, Ronsecco, Salasco, Sali Verellese, Saluggia, Stroppiana, Tricerro, Trino, e Tronzano Verellese.

AREE PROTETTE REGIONALI

- Parchi naturali**
 - 1 - P.N. Alta Valsesia e Alta Val Strona
 - 2 - P.N. Monte Fenera
 - 3 - P.N. Lame del Sesia
 - 4 - P.N. Trino e San Genuario
 - 5 - P.N. Fontana del Gigante
 - 6 - P.N. Confluenza Dora Baltea
- Riserve naturali**
 - 4 - R.N. delle Baragge
 - 6 - R.N. Garzaia di Villarboit
 - 7 - R.N. Garzaia di Carisio
 - 11 - R.N. Mulino Vecchio
 - 12 - R.N. Isolotto del Ritano
- Riserva speciale**
 - 3 - R.S. Sacro Monte di Varallo
- Aree contigue**

Aziende Agri-Turistiche-Venatorie (aatv):

aatv01	Arborio	ha. 1995,00
aatv03	Gattinara	ha. 986,00
aatv04	Lenta 1	ha. 953,92
aatv05	La Mandria di Santhia	ha. 429,51
aatv06	Il Germano reale	ha. 300,00
aatv07	Villarboit	ha. 2061,00
aatv08	Il Mostarolo	ha. 500,00
aatv09	Lenta 2	ha. 745,77
aatv10	Carisio	ha. 510,08
aatv11	I Colombi	ha. 345,31

Aziende Faunistico-Venatorie (afv):

afv01	Alice Castello	ha. 1433,54
afv02	Borgo d'Alte	ha. 1650,37
afv03	Roasio	ha. 700,00
afv04	Rovasenda	ha. 1377,00
afv05	Balocco	ha. 2043,57
afv06	Val d'Egua	ha. 3499,00
afv07	Vallone d'Otro	ha. 1655,00
afv08	Riva Valdobbia	ha. 2813,54

N.B.: Superfici aziendali corrispondenti ai provvedimenti regionali di concessione. I riferimenti cartografici degli istituti di caccia privata corrispondono alle cartografie ufficiali della Regione Piemonte.

ZONE DI PROTEZIONE SPECIALE (Z.P.S.)

a	Alta Valsesia e Valli Oro, Vogna, Gronda, Artogna e Sorba	h	Isolotto del Ritano (Dora Baltea)
b	Val Mastellone	i	Baracone (Confluenza Po - Dora Baltea)
c	Garzaia del Rio Drumma	j	Fiume Po - Tratto Verellese ed Alessandrino
d	Lago di Viverone	k	Paludi di San Genuario e San Silvestro
e	Garzaia di Carisio	l	Bosco della Partecipanza di Trino
f	Lame del Sesia e Isolone di Oldenico	m	Fontana Gigante (Tricerro)
g	Risale Vercellesi	n	Lama del Badiotto e Garzaia della Brarola

SITI IMPORTANTI COMUNITARIA (S.I.C.)

a	Alta Valsesia	i	Lame del Sesia e Isolone di Oldenico
b	Val Mastellone	j	Lago di Viverone
c	Laghetto di S. Agostino	k	Mulino Vecchio (Fascia Fluviale del Po)
d	Valsessera	l	Isolotto del Ritano
e	Monte Fenera	m	Baracone (Confluenza Po-Dora Baltea)
f	Baragge di Rovasenda	n	Isola di S. Maria
g	Garzaia del Rio Drumma	o	Palude di S. Genuario
h	Garzaia di Carisio	p	Bosco Partecipanza di Trino
q		r	Fontana del Gigante

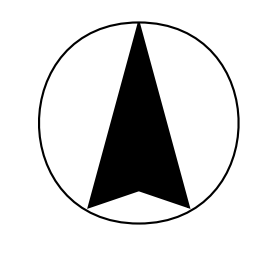
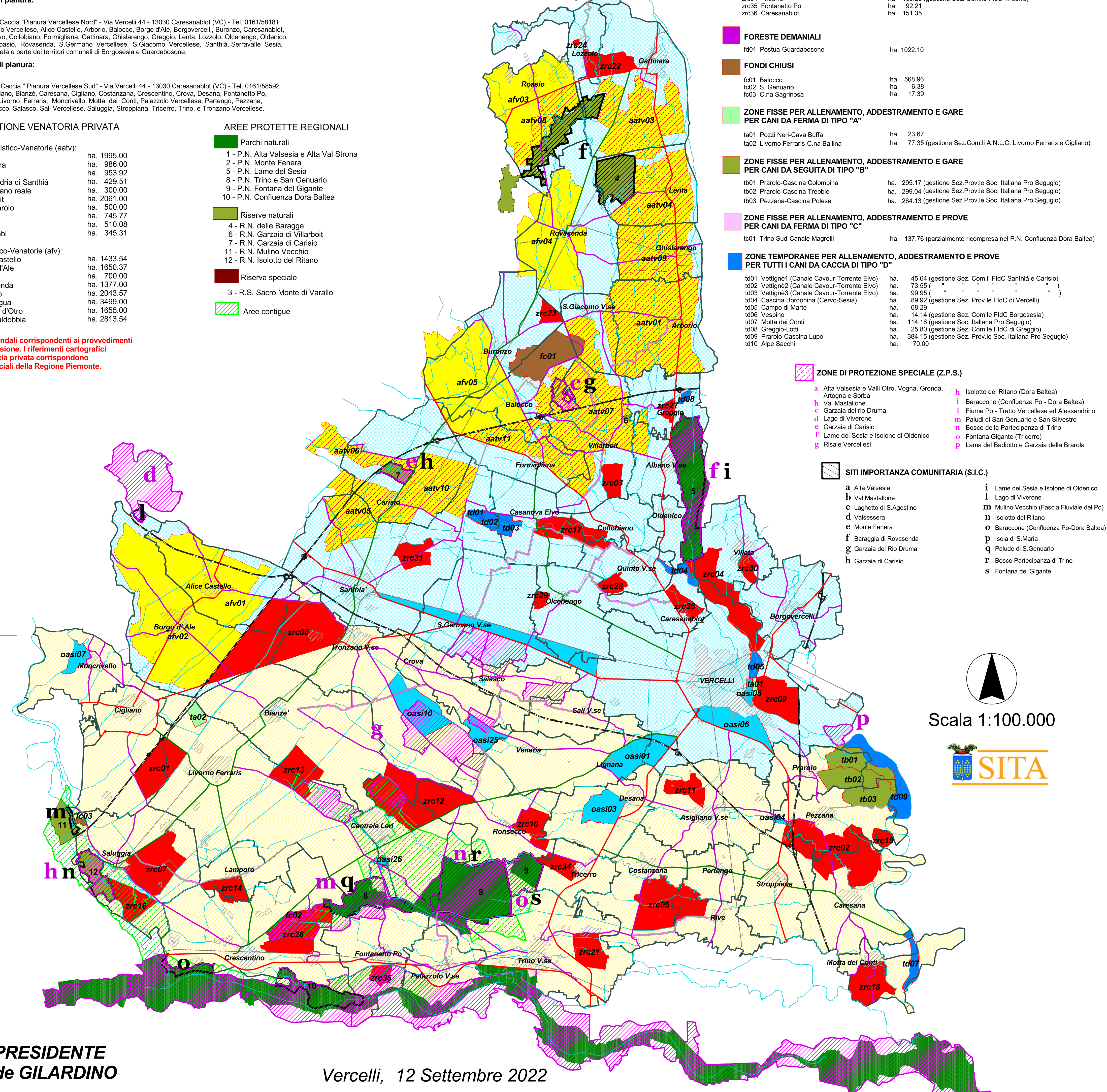
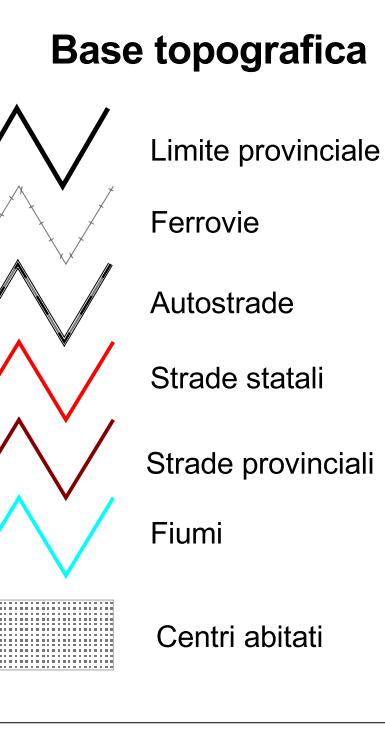

Scala 1:100.000

